



広報

リシリ

平成12年

3月号

No.350



雪の浮島フェスティバル 寒いべや、ワッショイ!(2月13日)

■人のうごき■

世帯数	1,351	(+6)
人口	3,768人	(-28)
男	1,850人	(-16)
女	1,918人	(-12)

平成12年1月末日現在
(住民基本台帳登録人口)

■おもな内容■

- 2～3 … より快適な生活環境をめざして
- 4～5 … 利尻町定住促進団地
「あけぼのニュータウン」貸付募集
- 6～7 … 利尻町職員の給与と職員数の状況
- 8 …… 町民交通傷害保険加入のお知らせ
- 9～10… お知らせ
- 11…… わが家のアイドル
- 12…… 利尻の博物誌 (利尻の語り138)
- 13…… 消防だより
- 14…… 戸籍のうごき

交通事故死ゼロ記録3月1日現在2,049日

めざして

今年度も残すところあとわずか。町では、より快適な暮らしの環境づくりを目指し、種々の工事を急ピッチで進めてきました。

そこで、今月号では、町づくりの状況をみなさんに知っていただくため、すでに工事が完了したもののなかから、主な工事を写真で紹介いたします。

平成十一年度 着々と進む住みよい町づくり



救急用ヘリコプター離着陸場整備工事
H11.10.4完成



社会福祉施設（ショートステイ）拡張建設工事
H11.9.28完成

より快適な 生活環境を



公営住宅建設工事（仙法志団地）
H11.11.29完成



教員住宅新築工事（新小）
H11.10.22完成



バンガロー増設工事
H11.11.12完成



船揚場整備工事（神居地区）
H11.11.25完成



沓形市街15号線道路改良工事
H11.11.24完成



神居13号線道路改良工事
H11.12.22完成



経営林道種富線開設工事
H11.11.10完成

のニュータウン」貸付募集

あなたの「やすらぎ」と「ぬくもり」のある
マイホームづくりを利尻町が応援します。

利尻町では、町民の定着と町外からの転入を促し、過疎化の防止と活性化を図るため次の要領により住宅新築希望者に宅地の貸付をいたします。

尚、国の補助事業により造成したため、土地は分譲できませんが半永久的に貸付いたします。又、道路(舗装)、排水、下水道施設を完備しております。

団地の位置及び名称、区画数

- | | |
|--------|--------------------|
| 1) 位置 | 利尻町杵形字泉町及び神居 |
| 2) 名称 | あけぼのニュータウン |
| 3) 区画数 | 26区画(うち7区画は賃貸借契約済) |

年間賃貸料、区画面積、配置図

別表

貸付の条件等

- 1) 本町に住所を有する者、又は有することとなる者。
(住宅を新築される方、又は他市町村からUターン、Iターン、定年退職後の落ち着き先として本町に永住を予定している方等が該当します。)
- 2) 貸付の日(賃貸借契約締結日)から2年以内に団地に住宅を新築する者。

貸付方法

- 1) 平成12年4月1日貸付決定し、賃貸借契約締結の予定。
(同一区画に2人以上の申込みがあった場合は抽選となります。)
- 2) 賃貸借契約締結後は直ちに住宅の着工ができます。

貸付申込み方法及び受付期間

「あけぼのニュータウン貸付申込書」が役場水産課又は仙法志支所にありますので、希望される方は、貸付申込書を来る平成12年3月31日(金)までに提出してください。

申込み、お問合せ先

役場水産課(☎4-2345)へお問合せ下さい。

利尻町定住促進団地「あけぼ

別表 年間賃貸料・区画面積

宅地番	面積 m ² (坪)	年間賃貸料 円	宅地番	面積 m ² (坪)	年間賃貸料 円
1	294.84 (89.35坪)	契約済	14	300.00 (90.90坪)	45,000
2	358.09 (108.51坪)	契約済	15	293.75 (89.02坪)	契約済
3	294.30 (89.18坪)	44,150	16	285.03 (86.37坪)	42,760
4	308.00 (93.33坪)	46,200	17	297.50 (90.15坪)	44,630
5	297.00 (90.00坪)	契約済	18	291.25 (88.26坪)	契約済
6	269.77 (81.75坪)	契約済	19	315.00 (95.45坪)	47,250
7	290.87 (88.14坪)	43,640	20	308.75 (93.56坪)	46,320
8	289.75 (87.80坪)	契約済	21	371.06 (112.44坪)	55,660
9	299.23 (90.68坪)	44,890	22	343.75 (104.16坪)	51,570
10	300.00 (90.90坪)	45,000	23	341.81 (103.58坪)	51,280
11	315.40 (95.57坪)	47,310	24	345.26 (104.62坪)	51,790
12	304.50 (92.27坪)	45,680	25	300.00 (90.90坪)	45,000
13	313.05 (94.86坪)	46,960	26	300.00 (90.90坪)	45,000

配置図

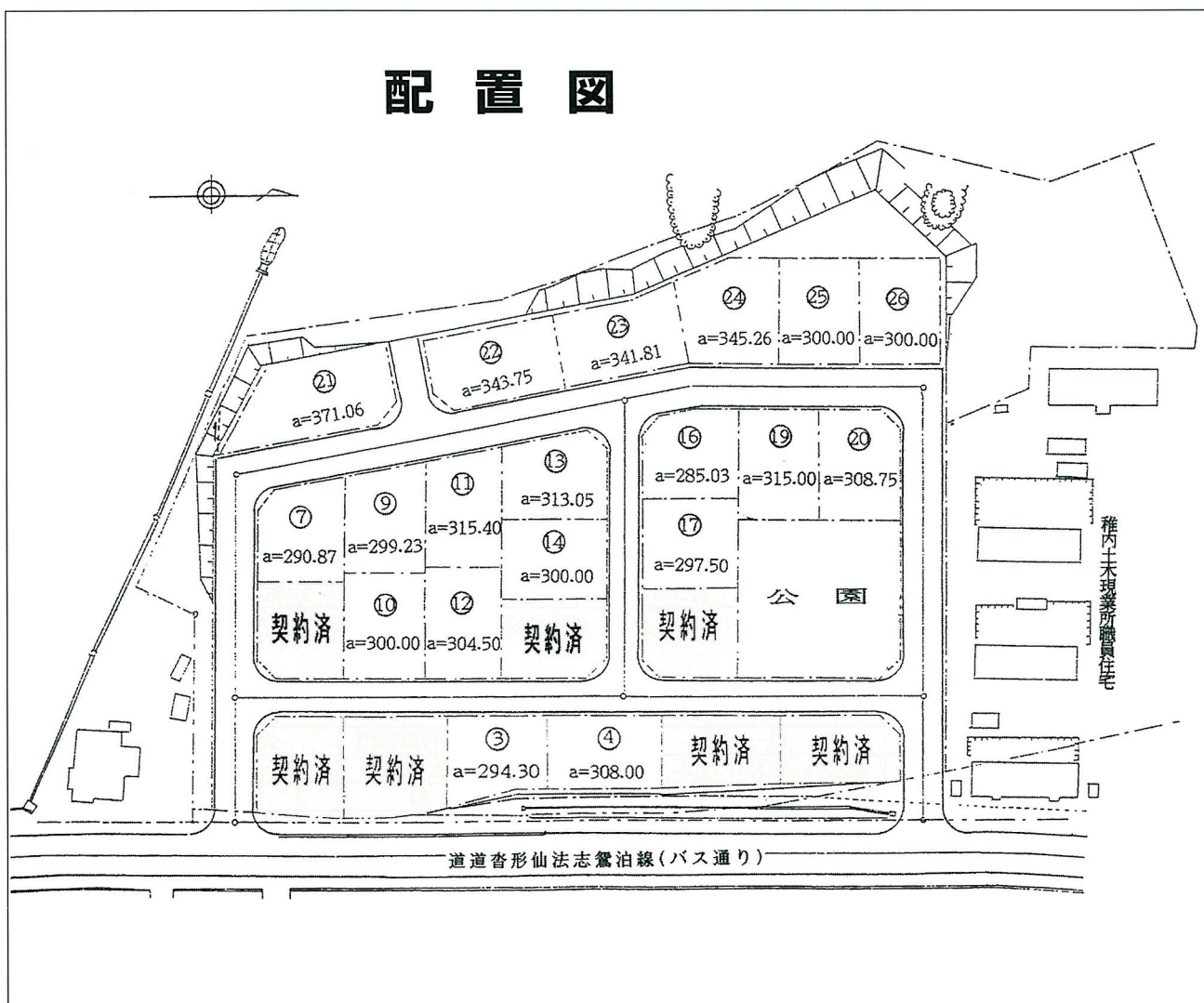

と職員数の状況

一体どのようになっているのか簡単にお知らせします。

2. 人件費の割合 平成10年度の一般会計決算のうち、人件費が占める割合は次のとおりです。
人件費とは、職員に支給する給与の他に各種委員（非常勤職員）などに支給する報酬などを含んだものです。

歳出総額(A)	人件費(B)	人件費(B/A)	9年度比率
5,194,846千円	773,269千円	14.9%	12.9%

3. 給与費の状況 平成11年度の一般会計予算の給与費は次のとおりです。

(職員数は一般会計予算から給与が支給されているものの数)

職員数(A)	給 与 費 (B)			
	給 与	職員手当	期末・勤勉手当	計
98名	304,492千円	234,477千円	136,749千円	675,718千円

1人当たりの給与費 (B/A) 6,895千円

4. 職員の初任給と平均給与月額

(一般行政職・平成11年4月1日現在)

	初 任 給	採用2年後の給料額	平均給料月額	平均年齢
大学卒	174,200円		286,000円	38.0歳
短大卒	151,600円	163,600円		
高校卒	141,700円	151,600円		

5. 職員の経験年数別・学歴別平均給料月額の状況

(一般行政職・平成11年4月1日現在)

	経験年数10年	経験年数15年	経験年数20年
大学卒	258,900円	277,800円	—
短大卒	—	—	309,200円
高校卒	199,800円	253,333円	293,100円

6. 特別職の報酬の状況

(平成12年1月1日現在)

	報 酬 額	期末手当の支給割合(月分)			
		6月期	12月期	3月期	計
町 長	810,000円	2.2	2.25	0.5	4.95
助 役	660,000円	2.2	2.25	0.5	4.95
収入役	610,000円	2.2	2.25	0.5	4.95
議 長	235,000円	2.2	2.25	0.5	4.95
副議長	190,000円	2.2	2.25	0.5	4.95
議 員	170,000円	2.2	2.25	0.5	4.95

7. 一般行政職の級別職員数の状況

(平成11年4月1日現在)

区分	1級	2級	3級	4級	5級	6級	7級	8級	合計
標準的な職務内容	吏員	吏員	吏員	主任・係長	係長	係長	課長	課長	
職員数	14人	13人	10人	20人	11人	6人	2人	9人	85人
構成比	16.5%	15.3%	11.8%	23.5%	12.9%	7.0%	2.4%	10.6%	100%

一般行政職とは、主事補・事務吏員・生活指導員・保母・保健婦・栄養士等の職をいう。

8. 部門別職員数の状況

(平成11年4月1日現在)

一 般 行 政 部 門								特別行政部門	公営企業等部門			合計
議会	総務	税務	農水	商工	土木	民生	衛生	教 育	水道	下水道	その他	
2	15	2	9	3	6	38	5	20	3	3	12	118

定員適正化計画…利尻町は平成8年度に5ヶ年で2.6%の減員することを目標に定め、その達成に努めています。

利尻町職員の給与

町民のみなさんに町職員の給与などの様子を知っていただくために、

1. 給与の仕組み

町職員の給与は、国家公務員の給与を基準にし、毎年国や道、他の市町村とのバランスを考えながら、議会の議決を得て条例で定められています。国家公務員の給与を100として見た場合（ラスパイレズ指数）、利尻町職員の給与は平成10年4月1日現在で92.9となっています。
さて、給与はどのような内容になっているのでしょうか。

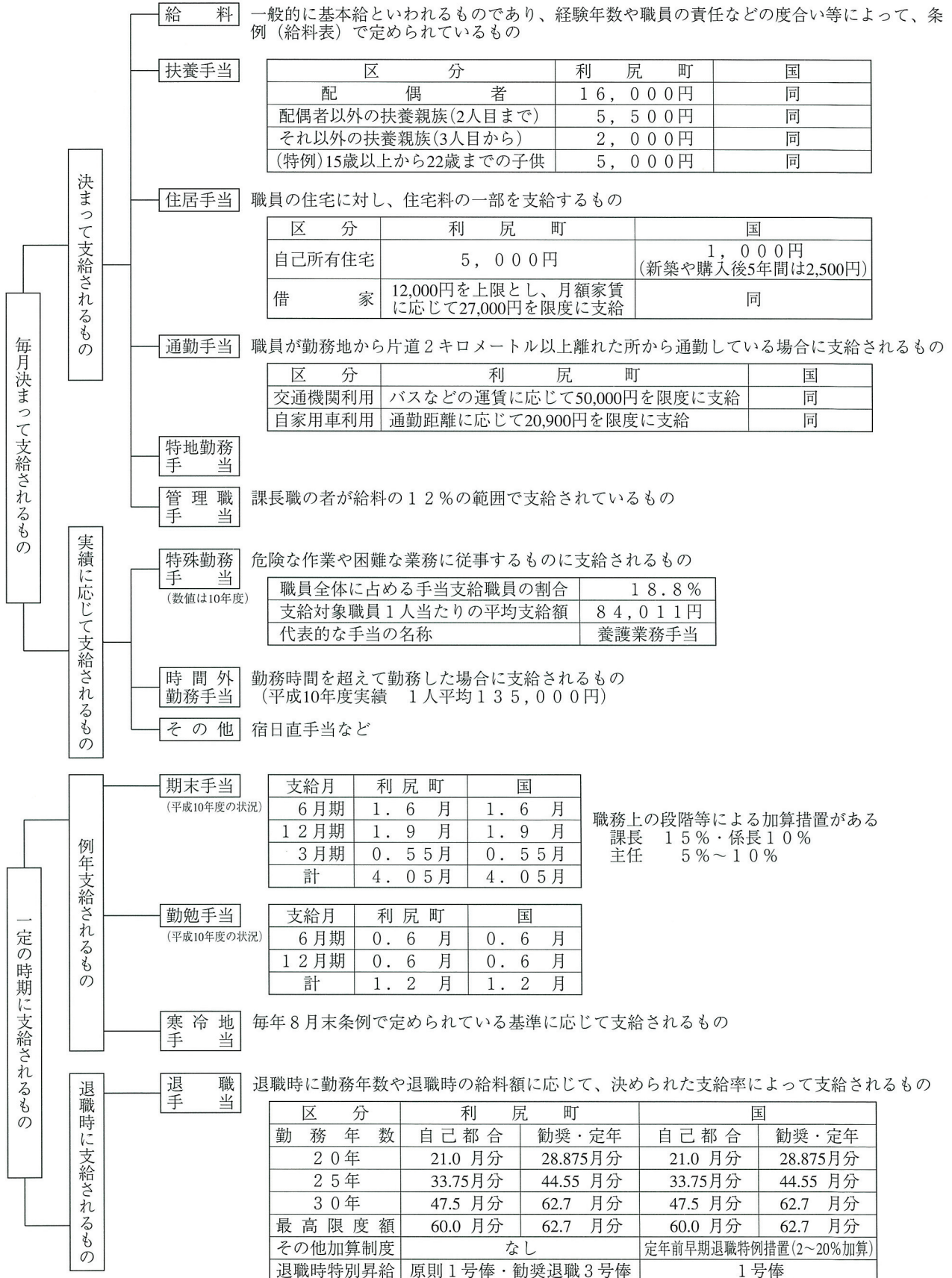



「ご家族ぐるみで交通事故に備えましょう！」

町民交通傷害保険

申込窓口＝役場・仙法志支所

実施期間＝4月1日から（1年間）

受付期間＝3月1日から

「交通事故の補償は町民の総力で」という皆さまの声がこの町民交通傷害保険を誕生させました。

ひとりでも多く加入できるように保険料も安くなっておりますのでご家族ぐるみでの加入で、交通事故に備えましょう。

◎保険料（掛金）

一人一口（年額） 三六〇円

一人二口（年額） 七二〇円

月額三〇円です。

◎加入者の資格

利尻町に住んでいる方（住民登録のある方）ならどなたでも加入できます。

町では各自治会へ加入者一人につき二〇〇円の奨励補助金を出して「町民交通傷害保険」の加入促進を図っております。

※今年も三月六日より各地区を巡回し、加入の受付を行います。

日程は下記のとおりです。

「町民交通傷害保険」受付事務巡回日程表

3月	対象地区	受付時間	会場
6日 (月)	栄 浜	午前9:00～10:30	栄浜自治会館
	種富町2・3	午前10:40～正午	種富町自治会館
	新 湊	午後1:10～3:00	新湊自治会館
	種富町1・富野	午後3:10～4:30	種富町1自治会館
7日 (火)	日出町 緑 町 沓形本町 富士見町・港町	午前9:00～ 午後5:00	役場1階 町民ホール
8日 (水)	泉 町	午前9:00～10:30	泉町自治会館
	神居2	午前10:40～正午	神居2自治会館
	神居1	午後1:10～2:30	神居1自治会館
	蘭 泊	午後2:40～4:00	蘭泊自治会館
9日 (木)	久 連	午前9:00～10:30	久連自治会館
	長 浜	午前10:40～正午	長浜自治会館
	神 磯	午後1:10～2:30	神磯自治会館
	政 泊	午後2:40～4:00	政泊自治会館
10日 (金)	元 村	午前9:00～10:30	元村自治会館
	御 崎	午前10:40～正午	御崎自治会館
	仙法志本町	午後1:10～3:00	公民館会議室

出稼ぎ先訪問

本年度は二年ぶりの就労先訪問で、国の補助制度を活用し一月三十一日から二月三日までの四日間の日程で愛知、静岡、神奈川、埼玉、茨城の五県八事業所で働いている方々を訪問しました。

出稼ぎ者の皆さんは、利尻に帰る日を楽しみにしながら、怪我もなく元気で働き、又、仕事の方も受注条件は厳しいものの公共事業を中心に確保されており、会社や事業所の方は「利尻の人は仕事熱心で勤勉なので計画通り仕事をまかせられる」と信頼度が大変高く喜ばれておりました。



「利尻町ふるさと情報サービス事業」

町では、都会で暮らす利尻町出身者に『ふるさと利尻』の情報を提供し、ふるさととの絆を深めてもらうことを目的として「利尻町ふるさと情報サービス事業」を実施しております。

この事業は、1年分（1ヶ月に1回配付）の郵便料2,000円を負担していただいた希望者を会員として登録し、毎月「広報りしり」「議会だより」「観光パンフレット」等を無料で提供する事業です。

すでに登録されている会員で更新を希望される方、また新しく希望される方は、住所・氏名・電話番号を記載のうえ2,000円を添えていずれかの方法（郵便切手、定額小為替、現金書留）でお申込み下さい。

申込み先 〒097-0401 北海道利尻郡利尻町杓形字緑町
利尻町商工観光課広報交通係 ☎（01638）4-2345

※詳しくは商工観光課広報交通係へお問合せ下さい。

利尻町教育委員会からのお知らせ

平成十二年度町内小中学校児童・生徒就学援助に係る申請手続きについて

平成十二年度も引き続き

の猶予（七七条）

就学援助を行いますので、入学又は在学される学校の校長、又は教育委員会

より貸付
カ 世帯更生貸付補助金に

ます。（申し込み期日は平成十二年三月三十一日まで）

ア 保護者が失業対策事業

尚、認定にあたっては、次のいずれかに該当する者について対象となります。

ア 適格者手帳を有する日雇労働者又は職業安定所登録日雇労働者

(1) 前年度又は当該年度において、次のいずれかの措置を受けた者

イ 保護者の職業が不安定で、生活状態が悪いと認められる者

ア 生活保護法に基づく保護の停止又は廃止

ウ 学級費、PTA会費等の学校納付金の減免の行われている者

イ 地方税法に基づく個人の事業税の減免、市町村民税の非課税・減免又は固定資産税の減免（七二条の六二、二九五条第一項、三二三条、三六七条）

エ 学校納付金の納付状態の悪い者、昼食、被服等が悪い者又は学用品、通学用品等に不自由している者等で保護者の生活状態が極めて悪いと認められる者

ウ 国民年金法に基づく国民年金の掛金の減免（八九条、九〇条）

オ 経済的理由による欠席日数が多い者

エ 国民健康保険法に基づく保険料の減免又は徴収

小児科ひとくちメモ 「季節の変わり目は御用心!」

秋から冬、冬から春へと移る季節の変わり目は体調を崩しやすい時期です。高い熱が出る、というわけでもなく、咳が止まらなかったり、鼻水が出つづける患者さんが増えてきます。特に喘息はこの時期に悪くなる方が多く、甘く見ていると生命にもかかわる怖い病気です。原因は特定されていませんが小児喘息はこの30年で3倍増えたと言われてます。症状としては「咳が止まらない」「ゼーゼーする」(息を吐くとき)進んでくると「息苦しさ」が出てきます。このような症状は細かい気管支が炎症を起こしているために出現し、治療は主に気管支を拡げる薬、炎症を抑える薬を使います。市販の「せきどめ薬」の中には強制的に咳を止めてしまうためにかえって逆効果になるものがありますので、服用時には注意して症状をみるようにして下さい。もちろん、発作時にはためらわず受診することが大切です。

学年の変わり目でもあります。新しい一年をすくすくスタートしましょう。

(利尻島国保中央病院 内科医長 須貝 雅彦)

労働保険年度更新事務説明会日程

地 区	日 時	開 催 場 所
稚内・利尻 利尻富士・ 礼文・猿払 地 区	4月21日(金) 13時30分～15時30分	稚内建設会館 稚内市末広4丁目4-2 ☎0162-33-5364

～稚内・利尻間の航空機の利用についてのお願い～

稚内・利尻間に定期就航している航空機は、現在では本土と離島とのアクセスとしてカーフェリ一同様、私たちの生活になくてはならないものとなっておりますが、近年、搭乗率(利用者数)が著しく低下しており、このままでは路線を維持していくことが非常に困難な状況になっております。そこで、町では定期路線を維持していくために関係機関へ様々な要望活動などを行っていますが、搭乗率向上のために町民の皆様にもできるだけ利用していただきたく、ご理解とご協力をお願いいたします。

なお、町では民生課および仙法志支所で離島住民割引証を発行し、運賃の助成を行っておりますので、利用される際にはぜひご活用下さい。

詳しくは、エア・ニッポン利尻総代理店(2-1770)または総務課総務係へお尋ね下さい。

〔稚内・利尻間航空運賃〕

通常運賃8,340円 → 割引証利用の場合5,500円(助成額2,840円)

3月の空

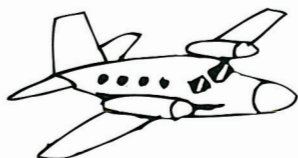

飛行機運航時刻表

利尻発 14:05 → 稚内着 14:25	稚内発 13:25 → 利尻着 13:45
丘珠発 09:20 → 稚内着 10:20	稚内発 10:50 → 丘珠着 11:50
千歳発 13:30 → 稚内着 14:20	稚内発 14:55 → 千歳着 15:45

※利尻発着の便は3月2日から5日まで運休となります。

平成版

わが家のアイドル

87

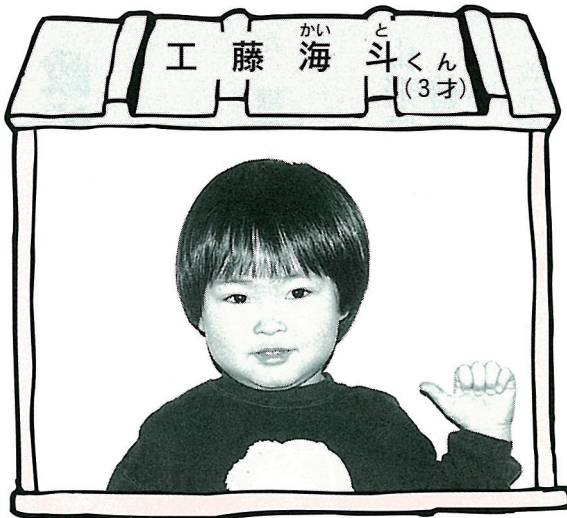

沓形字泉町
父：博さん
母：育子さん

♡お母さんからひとこと
やさしい気持ちを忘れない
で!

沓形字富野
父：秀明さん
母：幸子さん

♡お母さんからひとこと
思いやりのあるやさしい子
になってね

心のこもった声かけにご協力を

街に笑顔を、 あいさつを!

気軽に交わすあいさつは、心と心のおつきあい
～広げよう声かけ運動実施中～

おはよう!
こんにちは!
お元気ですか!
ごくろうさま!



政治鮫場物語

語り 宮下昭一さん

鮫釣りから鮫場へ

今から六十三年ほど前、私が十二、三才の頃だ、家の親父宮下要一は焼玉動力船で鮫釣りしてたんだ。寒鮫漁だから、海が荒れて寒い冬に沖に出てたんだ。

家は政治で店屋やってたんだ。私の兄弟は十人で家族が多かった。それに鮫があまり獲れなくなってきたからだと思うけど、親父は鮫釣りから鮫漁に切り替えたんだね。

私は海軍に志願する十八才まで家の鮫漁を手伝ってたのさ。終戦なって帰ってきてからも家の鮫漁を親父といっしょにやったのよ。

好不漁を繰り返してきたけど、今でもおぼえてるのは昭和二十九年の鮫の大々漁だっ

利尻の語り (138)

た。鮫があまるだけ獲れたんだ。

山形県鶴岡の善法寺で大漁祈願

戦争が終わって帰ってきてからは家の鮫漁の親父の仕事をするようになった。鮫がたくさん獲れることを願って、一年のうちでもっとも早くしたことは資金調達よ。工面できると一月末から二月にかけて鮫場で働いてくれる若い衆を探しに青森まで行くんだ。

行くのは私一人ではなく、親父衆がまとまっていくのさ。三沢に行くと、そこで、三沢周辺の町村長や職安所長、いつも働きに来てくれる鮫場の船頭さん呼び集めて会議を開くのさ。青森から利尻までの旅費や賃金のとりまとめなん

か決めあうんだ。青森の人たちにしてみれば利尻の鮫漁は出稼ぎになるから、すこしでも多く連れてつてくれって頼まれたもんだ。取り決めが終わると、自分のとこに来る船頭に必要な人数を知らせるんだ。そうすると船頭が若い衆をとりまとめしてくれるのよ。そこで親父衆はそれって浅虫温泉に泊まって、そこから山形県鶴岡にある善法寺に行くのよ。そこでは鮫の大漁祈願するんだ。上納するお金がすごいから、善法寺の接待もすごかった。一泊するけど、食事には二の膳までつけてくれた。

鮫漁仕度

青森からの若い衆は三月十日頃になると利尻に来るんだ。家には二十から三十人くらいだった。来てからは番屋や倉庫の雪とりから始まるのよ。それが終わると船出しさ。すべり敷いて鮫場のキリ声かけてみんな保津船、三半船、袋引伝馬船を出したのさ。

それからは建網の型作り、型を押さえるために浜の石を入れた土俵づくりなどの網の手入れ。準備が整うと網おろし、大漁祈願よ。朝早くから若い衆が起きて餅つきして、近所の人を手伝いに来てくれて料理つくって、大漁祈願よ。最後には親方から若い衆に怪我しないように、喧嘩口論して鮫漁の本番が始まるのさ。

ないことなどの注意が伝えられるんだ。食べて飲んで歌って踊って、最後の締めは親方の胴上げよ。何回も何回も上げられるから親方はくたびれてしまうんだ。若い衆の踊りには、津軽じょんがら節や傘もって踊る津軽の手踊りもにぎやかに舞われたね。こうして鮫漁の本番が始まるのさ。



宮下商店(仙法志字政治)昭和8年
前列右が宮下昭一さん

新年防火の集い開催!

恒例の新年防火の集いが、1月19日に仙法志、1月21日に沓形で開催されました。

無火災記録1000日達成と、今年1年の無火災を誓いました。また優良事業所として、北海道電力(株)沓形発電所が表彰されました。

無火災記録

六百五十三日(二月十日現在)



仙法志会場



ビンゴゲーム



沓形会場



2/3 沓保にて防火豆まき会

園児達は火遊び鬼めがけ、一斉に豆を投げました。



表彰状の伝達

油断しないで!

一月六日、静岡県下田市の新聞店で発生した火災で、七名の尊い命が失われた事はまだ記憶に新しいところです。その原因は、灯油ストーブの近くでガソリンを取り扱っていて、床にこぼれたガソリンがストーブの火に引火したものでした。ガソリンの貯蔵数量は火災予防条例を守り、その保管はかならず専用の金属製容器にして下さい。



ガソリン入れちゃだめ!

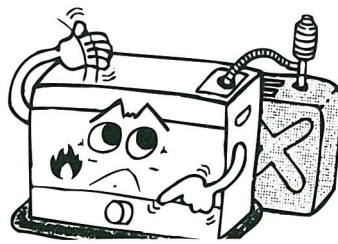

給油は火を消して!

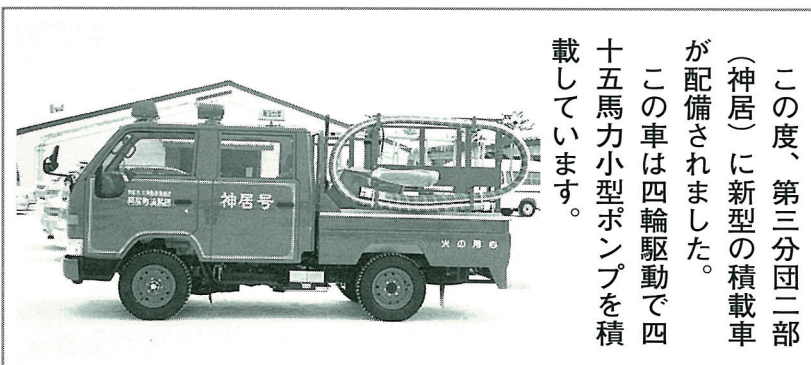

この度、第三分団二部(神居)に新型の積載車が配備されました。この車は四輪駆動で四十五馬力小型ポンプを積載しています。

あぶないよ ひとりぼっちにした その火



戸籍の うづき

自1月1日
至1月31日

お誕生おめでとう
ございます

おくやみ
申し上げます

いつまでも

お幸せに

◎婚姻

田中 道幸

◎神居

柴田亜希恵

ご厚情に

感謝します

この度、次の方から愛情銀行に金一封が預託されましたので紙上を借りてお礼申し上げます。

仙法志字久連 川原昌人様

から、弟 和博様の香典返しを
廃して

杓形字新湊 大山主税様か

ら、母 妙子様様の香典返しを
廃して

杓形字緑町 堀川 互様か

ら、母 シナ様の香典返しを
廃して

杓形字本町 高山ノブ様か

ら、夫 音一様の香典返しを
廃して

廃して

杓形字本町 高松 茂様か
ら、本人の病氣見舞い返しを
廃して

(利尻町社会福祉協議会)



利尻島国保中央病院

産婦人科診療のお知らせ(予定)

札幌医大産婦人科出張診療の日程は次のとおりです。

三月 六日	九日	遠藤 俊明 先生
三月 十三日	十六日	斉藤 豪 先生
三月 二十一日	二十三日	小泉 基生 先生
三月 二十七日	三十日	寒河江 悟 先生

受付は、午前中だけです。

詳しくは、利尻島国保中央病院へ問い合わせ下さい。

運転免許証更新時講習会

- 3月10日(金)
利尻島開発総合センター
- 優良講習
午後5時30分より

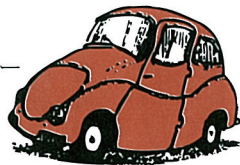

※更新手続きをした方でなければ受講できません。
稚内警察署杓形駐在所 ☎ 4-2110

交通事故死^{ゼロ}目標3,000日

- スピード・ダウンで安全運転を!!
- シートベルトは必ず着用しましょう。
- ライトは早めに点灯しましょう。

利尻町
杓形・仙法志交通安全協会